



Arbejdsråd



Maling af gulve

Indendørs

Maling af træ- og betongulve indendørs

Der er flere forskellige alternativer at vælge imellem, når du skal male træ- eller betongulve. Hvilket produkt, du skal vælge, afhænger først og fremmest af gulvmaterialet. En anden faktor, der skal tages med i overvejelserne, er den slidtage, som gulvet skal kunne holde til.

Før du går i gang, skal du læse brugsanvisningen og derefter følge malerrådene i denne brochure eller læse databladet til det respektive produkt på beckers.dk. Fremgangsmåden ved behandlingen er stort set den samme, uanset hvilket produkt du vælger.

I vådområder som garage, vaskerum m.m. anbefaler vi EPX-V Gulvmaling.



Enkle trin til et perfekt resultat

Mal trægulv

Et slidt trægulv males let over med gulvmaling.

Tidligere malet trægulv

Rengør gulvet for støv og snavs. Vask gulvet med Beckers Malervask, og brug beskyttelseshandsker. Mal 1-2 gange med gulvmaling, der passer til fladen.

Ubehandlet trægulv

Rengør fra snavs og støv. Fibre, som er kradset op under rengøringen, slibes væk med et middelfint slibepapir. Knaster lakeres med Beckers Kvistlak.

Grundmal med Panelgrunder for at mindske risikoen for misfarvning fra træet, det gælder først og fremmest gulve, der skal males i hvide og lyse farver. Lad grundmalingen tørre i 16 timer, og mal derefter gulvet 2 gange med uforyndet gulvmaling.

Tidligere malede betongulve

Fjern al løs maling med en stålbørste, eller skrab og vask med malervask. Brug gummihandsker, og skyl ordentligt. Slib blanke flader med middelfint slibepapir. Fjern slibestøvet, før du begynder at male. Husk, at det altid er bedre at male to gange end at påføre et for tykt lag maling.

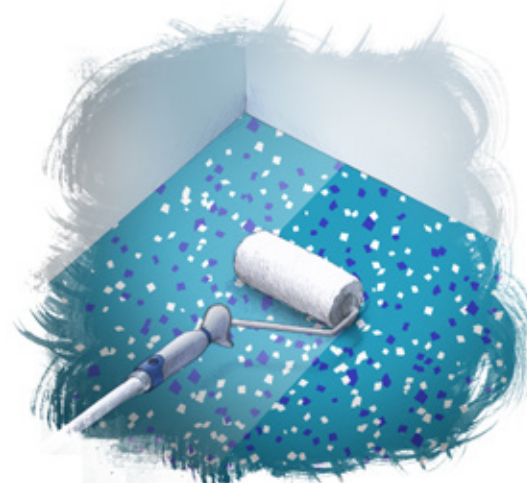
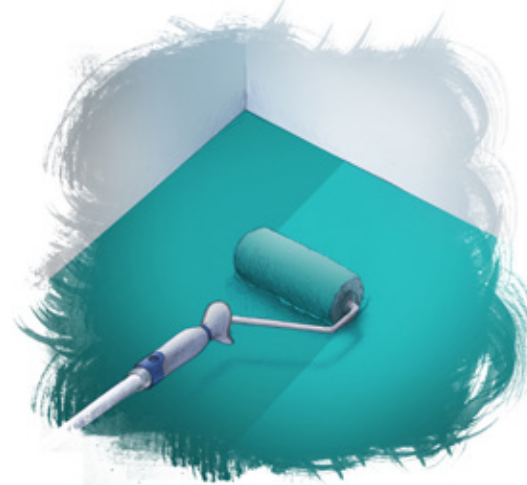
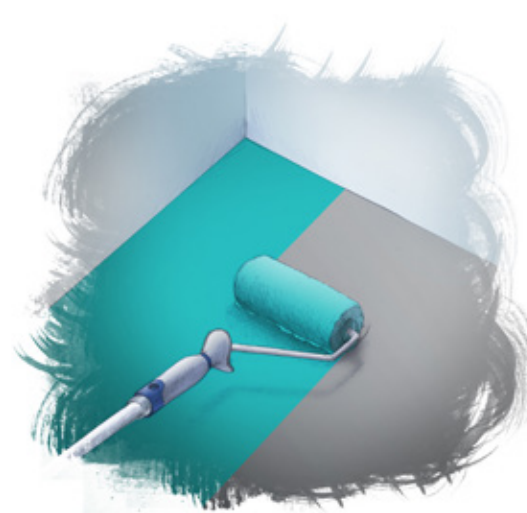

Ubehandlede betongulve

Betongulve skal være tørre på overfladen, mindst 1-2 måneder gamle samt fri for snavs og fedt. Lav en skrabeprobe med en skruetrækker. Hvis yderlaget slipper, sidder beton-/cementhuden tilbage, og før påføring af maling skal det fjernes, ved enten at slibe eller bejdse med saltsyre. Husk at teste fugtigheden i gulvet efter rengøringen.

OBS! Det er vigtigt at lade gulvet tørre i mindst 1-2 døgn efter rengøringen. Støvsug gulvet omhyggeligt, før du begynder at male.

Så er tiden inde til at male betongulvet!

For at undgå udjævn ind sugning fra underlaget ved færdigmaling bør du forgrunde med den maling du skal færdigmale med. Læs instruktionen på emballagen. Normal fortynding ca. 10%. Brug en mohairrulle eller filtrulle med forlængerskaft, når du maler. Langs kanter og til mindre flader skal du bruge en pensel.

Når grundmalingen er tørret, færdigmaler du gulvet med fortyndet maling. Påfør maling med 1-2 penselstrøg. Påfør malingen jævnt og i tilpas mængde. Undgå at gå tilbage og rulle i halvtør maling, da dette medfører risiko for, at der opstår farveskift m.v. Hvis du ikke vil have fnug på gulvet, kan du give gulvmalingen en mere slidstærk overflade ved at påføre et lag klarlak 1-2 gange. Dette gælder gulve, der er malet med EPX-V Gulvmaling.

Mal med flager

Hvis du vil male dekorativt med gulvflager er forbehandlingen den samme som på tidligere malede og umalede flader. Efter forarbejde med rengøring, bejdsning m.v. på et ubehandlet gulv grundmaler du først én gang med fortyndet maling. Færdigmaler gulvet 1-2 gange med gulvmalingen. Antal lag afhænger af, hvilke belastninger gulvet vil blive udsat for. Når malinglaget er tørret, skal du male et felt med klarlak.

Strø derefter flagerne ud i den våde lak. For at få en jævn fordeling kastes flagerne højt over gulvet. Når overfladen er tør, børstes den med en hård børste for at få løstsiddende flager væk. Mal derefter gulvet 1-2 gange med klarlak.

Nogle tips

- Gulvfladen skal være ren, tør og fri for oliespild, polish, voks m.m. Ellers bliver vedhæftningen forringet.
- Betongulve skal være tørre, mindst 1-2 måneder gamle samt fri for snavs og fedt.
- Husk at teste fugtigheden i gulvet. Ved hjælp af en elektronisk fugtmåler kan man nemt kontrollere fugtindholdet. Det er meget vigtigt, at gulvet er tørt. Fugt fra gulvet vil indebære, at malinglaget løsner sig fra underlaget inden for kort tid.
- Det betaler sig altid at bruge værktøj af god kvalitet. Vask penslen/lakrullen i lunkent vand for at fjerne eventuelle løse fibre, før den bruges første gang.
- Læs brugsanvisningen på emballagen, og følg malerrådene. Læs også gerne databladet til de respektive produkter på beckers.dk. Husk, at et godt forarbejde er mere end det halve arbejde.

Dette skal du bruge til at male gulve

Vaskesvampe og klude samt en spand	<input type="checkbox"/>
Affedtning	<input type="checkbox"/>
Beckers Malervask	<input type="checkbox"/>
Beskyttelseshandsker/beskyttelsesbriller	<input type="checkbox"/>
Gulvspartel	<input type="checkbox"/>
Stålspartel	<input type="checkbox"/>
Rulle med forlængerskaft	<input type="checkbox"/>
Pensel	<input type="checkbox"/>
Gulvmaling og eventuel klarlak	<input type="checkbox"/>
Slibepapir, kornethed 180-240	<input type="checkbox"/>

